ジャム旅

1名様より催行保証

豊橋 豊田 岡崎 名古屋 鵜沼 犬山 小牧 発着OK

2016年12月31日 限定

往復バス+のりもの乗り放題券+温泉入浴券付

ナガシマスパーランド

カウントダウン&NEW YEAR'S PARTY 2017

2016.12.31(土)PM8:00～2017.1.1(日)AM3:00

「長島温泉 湯あみの島」はAM5:00まで

みんなで年越し!
今年を締めくくる
素敵な一日を
楽しもうよ!

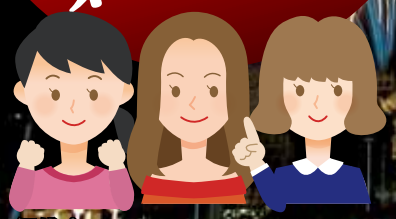

1. のりもの乗り放題&温泉にも入れます!
2. 人気アーティストが盛り上げる カウントダウン&NEW YEAR'S LIVE
3. 新年幕開けを祝う1,500発の打上花火
4. ほかほか広場にて焼きそば、ホットドリンクなど無料サービス(なくなり次第終了/一部有料)
5. 不要な荷物はバス車内に置いておいてもOK!

カウントダウン& NEW YEAR'S LIVE

(12月31日20:15頃～1月1日0:30頃まで 予定)

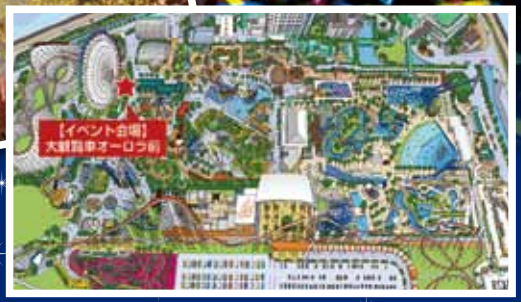

■旅行代金(大人おひとり様)
(名古屋発着/遊園地パスポート(のりもの乗り放題)&温泉入浴付)

7,300円

旅行代金(おひとり様)	遊園地パスポート(のりもの乗り放題)&温泉入浴		
	大人	小人(小学生)	幼児(2才以上)
名古屋発	7,300円	6,200円	4,600円
岡崎・豊田・犬山・小牧発	8,300円	7,200円	5,600円
鵜沼発	8,800円	7,700円	6,100円
豊橋発	9,300円	8,200円	6,600円

チケットをお持ちの方は、大人料金より5,000円引き

全コース ブランケット無料貸出

★スタンダードタイプのバスにて運行

■スケジュール

ルート①
16:00発 豊橋 → 17:00発 岡崎 → 17:40発 豊田 → 18:40発 名古屋 → 19:30頃着 ナガシマスパーランド
08:20頃着 豊橋 ← 07:20頃着 岡崎 ← 06:40頃着 豊田 ← 05:40頃着 名古屋 ← 05:00発 ナガシマスパーランド

ルート②
17:00発 鵜沼 → 17:20発 犬山 → 17:50発 小牧 → 18:40発 名古屋 → 19:30頃着 ナガシマスパーランド
07:20頃着 鵜沼 ← 07:00頃着 犬山 ← 06:30頃着 小牧 ← 05:40頃着 名古屋 ← 05:00発 ナガシマスパーランド

出発のご案内

- 利用予定会社:蔬野東部交通・あいち観光自動車 他協定バス会社
- 自動車保険(任意保険):対人賠償無制限
- 乗務員:1名
- 実走距離:約138Km

女性安心 お1人様でのご参加や奇数人員でのご参加でも、隣が必ず女性とさせていただきます。
(男女混合グループを除く。※小学生以下の男児との相席となる場合があります。)

大人(中学生以上)
小人(小学生)
幼児(2才以上)

フォローしてね! twitter

いいね! してね! facebook

バスの情報、集合場所・時間等は裏面をご覧下さい。

日本ユース旅行株式会社

募集型企画旅行

集合場所・集合時間のご案内

当日緊急連絡先 090-1628-3294

（当日の緊急連絡先は出発の 30 分前から出発までの受付となります。予約の問い合わせ・変更等は受付出来ません。）

名古屋

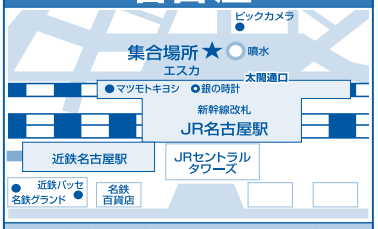

JR名古屋駅太閤通口　ゆりの噴水前
18:30集合　18:40出発

豊田

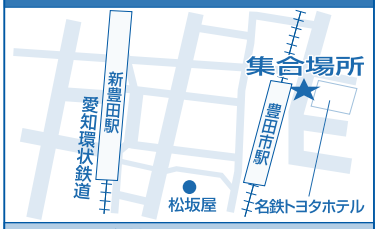

名鉄トヨタホテル前
17:30集合　17:40出発

岡崎

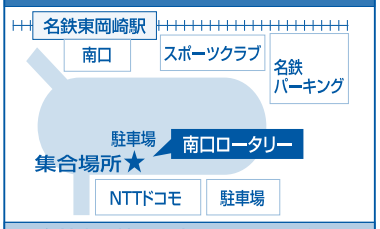

名鉄東岡崎駅　南口ロータリー前
16:50集合　17:00出発

豊橋

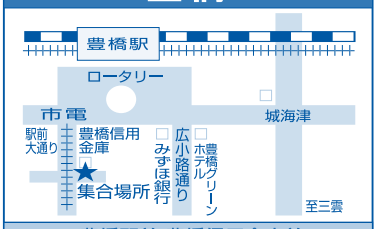

豊橋駅前 豊橋信用金庫前
15:50集合　16:00出発

鵜沼

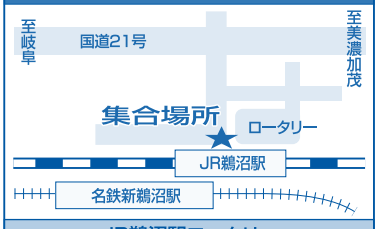

JR鵜沼駅ロータリー
16:50集合　17:00出発

犬山

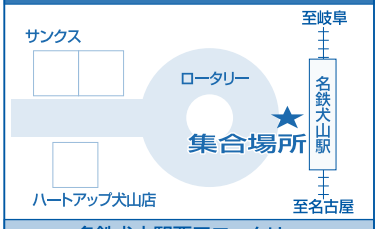

名鉄犬山駅西口ロータリー
17:10集合　17:20出発

小牧

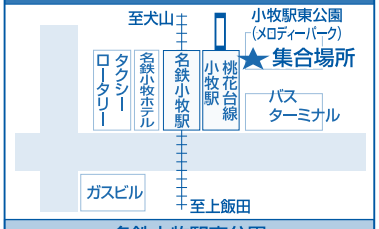

名鉄小牧駅東公園
17:40集合　17:50出発

ナガシマスパーランド

当日緊急連絡先 080-1605-2293

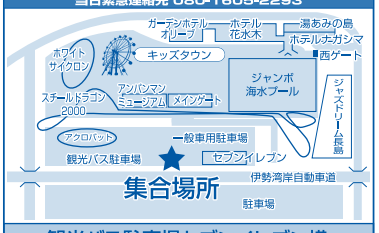

観光バス駐車場セブンイレブン横
04:50集合 05:00出発

※当日緊急連絡先は出発の30分前から出発までの受付となり、出発当日のバスに関するお問合せ専用ダイヤルとなります。
予約・変更等は受付できません。※到着時間は、表記時間より30分前後する場合がございます。

バスインフォメーション（全コース共通）

- ●バスの到着時間はあくまでも目安です。交通事情（繁忙期・工事・事故渋滞等）により予定通り運行出来ない場合があります。
  また、その為に生じたタクシー、宿泊施設、食事等の提供・返金には応じられません。
- ●集客人員によりハイエース又はマイクロバスによる運行となる場合があります。また、他ルートと相乗りになる場合や同等クラスの高速路線バスや電車等代替運輸機関への振替となる場合があります。
- ●全席禁煙となりますので、ご協力お願いします。
- ●安全運行上、バス乗車における幼児無賃扱いはお受け出来ません。
- ●道路交通法により高速道路上のシートベルト着用が義務付けられています。ご協力をお願いします。
- ●バスのトランクに預けられる荷物は三辺（縦・横・高さ）の合計が120cm以内で、お1人様1個までとさせて頂きます。
  また、貴重品、壊れ物をトランクに入れることは出来ません。
- ●車内にてハンバーガー等匂いの強い食べ物の持込み及び飲食は出来ません。
- ●他のお客様に対しての迷惑行為（暴言・泥酔等）とバス乗務員が判断した場合は乗車をお断りさせて頂きます。又、それに関する返金には応じられません。
- ●車内に忘れものをされた場合は、営業時間内に日本ユース旅行㈱☎052-218-2525までお問い合わせ下さい。

行程表はございません。集合時間、集合場所等はパンフレットにてご確認下さい。

※小学生以下のご参加は保護者同伴のみとさせて頂いております。

※当日の乗車場所、下車場所の変更はお受けできない場合があります。予めご了承下さい。

※添乗員は同行しません。名古屋では黄色のスタッフジャンバーを着た係員が受付致します。その他の乗車地ではバス乗務員が受付を致します。尚、バス移動中の代行業務はバス乗務員が行います。

※ナガシマスパーランドに到着後、クーポン券を指定場所窓口（出発当日に地図と一緒にお渡しします。）にてご自身で入場券等ご予約の券とお引換え下さい。

※バスはナガシマスパーランド到着後すぐに休憩先へ移動する場合がございます。その場合、忘れ物等でバスに取りに戻ることはできません。
予め荷物はご確認の上降車いただきますようお願い致します。

お申し込みのご案内

本パンフレットは旅行業法第12条の4に定める取引条件説明書面及び同法第12条の5に定める契約書面の一部となります。

この旅行は、日本ユース旅行（株）（以下「当社」といいます）が企画・運営・管理する国内旅行であり、この旅行に参加されるお客様は当社と募集型企画旅行契約を締結することとなります。旅行契約の内容・条件は、本紙面及び当社旅行業約款募集型企画旅行契約の部によります。

1.旅行のお申し込み及び契約の成立
（1）旅行のお申し込みは、所定の申込書にご記入のうえ申込金を添えてお申し込み下さい。当社が契約の締結を承諾し申込金を受理した時に契約が成立するものとします。
（2）電話等での予約申し込みの場合は、当社が予約を承諾した日の翌日から起算して3日以内に上記（1）の申込手続きをお願いします。この場合にも、当社が契約の締結を承諾し申込金を受理した時に契約が成立するものとします。

2.旅行代金のお支払い
（1）お申し込みの際お1人様につき以下の申込金をお支払いいただきます。
旅行代金が25,000円未満……5,000円以上より旅行代金まで
旅行代金が25,000円以上～50,000円未満……10,000円以上より旅行代金まで
旅行代金が50,000円以上……20,000円以上より旅行代金まで
（2）残金は、旅行出発の14日前までにお支払い下さい。申込金は旅行代金に繰り入れます。

3.旅行代金に含まれるもの、含まれないもの
（1）含まれるもの:行程表に記載された、交通費、宿泊費、食事料金、各コースに記載されている内容及び旅行取扱料金。上記諸費用はお客様の都合により、一部利用されなくても払戻しはいたしません。
（2）含まれないが通常必要とするもの（一部を明示します）:行程中の“フリータイム”“各自”等と記載されている区間及び旅行中の個人的諸費用（お客様ご自身の電話代、旅館での小物料、運送機関の定める有料手荷物、心付、飲物）は含まれません。

※旅行代金には消費税等諸税が含まれています。また、旅館・ホテル等においてお客様が酒類・料理・その他のサービス等を追加された場合は原則とし消費税（8%）が課せられます。

4.旅行内容の変更・旅行の取り消し
当社は天災地変・気象条件など、当社の管理できない事由により旅行日程に従った旅行の安全かつ円滑な実施が不可能となり又は不可能となる恐れが極めて大きいときは当該旅行の実施を取り止めるか、又はお客様にあらかじめ事由を説明して旅行日程、旅行サービスの内容その他、主催旅行契約の内容を変更することがあります。

5.旅行代金の変更
著しい経済情勢の変動により通常予想される程度を大幅に超えて利用する運送機関の運賃・料金が改訂された場合は、旅行代金を変更することがあります。増額の場合は旅行開始日16日前迄にお知らせします。

6.当社による旅行契約の解除及び催行中止
最少催行人員に満たない場合には、当社は旅行契約を解除することがあります。この場合は旅行開始日の前日から起算してさかのぼって13日目にあたる日より前（日帰り旅行は3日前まで）に旅行中止のご通知をし、お客様から当社が既に収受している旅行代金（あるいは申込金）の全額を払戻しいたします。

7.取消料等
（1）お申し込みの後、お客様のご都合によりお取り消しになる場合及び旅行代金が所定の期日までに入金がなく、当社が参加をお断りした場合、旅行代金に対して下記の料率で取消料あるいは違約料を申し受けます。

取消日	集合時不参加及び旅行開始後の解除	旅行開始日の当日	旅行開始日の前日	旅行開始日の2～7日前	旅行開始日の8～20日前迄	旅行開始日の21日前迄
取消料率	旅行代金の100%	旅行代金の50%	旅行代金の40%	旅行代金の30%	旅行代金の20%	無料

（2）当社は旅行開始後、お客様の都合で宿泊・食事・観光等のサービス提供をお受けにならなかった場合は、その払い戻しはいたしません。
（3）バス不乗で参加のお客様でお取り消しになる場合、本来の設定であるバス乗車日より起算して、規定の取消料を申し受けます。

8.お客様に対する責任及び免責事項
（1）当社は募集型企画旅行契約の履行にあたって、当社の故意又は過失によりお客様に損害を与えたときは、その損害を賠償する責に任じます。ただし損害発生の翌日から起算して2年以内に当社に対して通知があったときに限ります。また手荷物の場合は損害発生の翌日から起算して14日以内に通知があったときに限りお1人様15万円（故意又は重過失がある場合を除く）を限度として賠償します。
（2）お客様が以下の事由により損害を受けられた場合は賠償の責任は負いません。
（イ）天災地変・戦乱・暴動又はこれらのために生ずる旅行日程の変更もしくは旅行の中止
（ロ）運送・宿泊機関の事故もしくは火災又はこれらのために生ずる旅行日程の変更もしくは旅行の中止
（ハ）日本の官公署の命令又は伝染病による隔離
（ニ）自由行動中の事故　（ホ）食中毒　（ヘ）盗難
（ト）運送機関の遅延、不通又はこれらによって生ずる旅行日程の変更もしくは旅行の中止

9.この旅行は、個人のセット旅行ですので、添乗員は同行いたしません。（一部添乗員同行と記載されたコース除く）お客様が旅行サービスの提供をうけるために必要なクーポン類をお渡し致しますので旅行サービスの提供を受けるための手続きはお客様ご自身で行って頂きます。

10.お客様の責任
お客様の故意又は過失により当社が損害を被ったときは、お客様に対し損害の賠償を申し入れます。

11.特別補償
当社はお客様が旅行中に急激かつ偶然な外来の事故により生命、身体、又は手荷物に被った一定の損害について、旅行業約款特別補償規定により、一定の補償金及び見舞金をお支払いします。

12.旅程保証
旅行契約内容に以下に例示する重要な変更が行われた場合は、当社旅行業約款（募集型企画旅行契約の部）の規定により、その変更の内容に応じて旅行代金の1%～5%に相当する額に変更補償金をお支払いします。ただし、一旅行契約について支払われる変更補償金の額は、旅行代金の15%を限度とします。また、一旅行契約についての変更補償金の額が1,000円未満の場合は、変更補償金はお支払いしません。
（1）旅行開始日又は終了日の変更
（2）入場する観光地、観光施設、その他の目的地の変更
（3）運送機関の等級又は設備のより低い料金のものへの変更
（4）運送機関の種類又は会社名の変更
（5）宿泊機関の種類又は名称の変更
（6）宿泊機関の客室の種類、設備又は景観の変更
（7）ツアータイトル中に記載があった事項の変更

13.お申込み条件
20歳未満の方で単独での申込みは、保護者の同意が必要です。

14.基準日
このパンフレットに記載された旅行代金は、平成28年11月1日の運賃・料金を基準としています。

15.その他
（1）当社はいかなる場合も旅行の再実施はいたしません。
（2）確実情報を記載する最終旅行日程表につきましては当社より特に連絡の無い場合は本パンフレット記載内容をもって替えさせて頂きます。
（3）土・日・祝日・夏休み期間等繁忙期には道路渋滞等により、予定時間通り運行できない場合がございますのでご了承ください。
その他旅行条件のくわしい内容及び当社旅行業約款については、窓口にてお尋ね下さい。

旅行企画・実施　日本ユース旅行株式会社
http://jamjamtour.jp

愛知県知事登録旅行業2-625号
〒460-0003　名古屋市中区錦1-8-18
☎(052)218-2525
全国旅行業協会会員

営業時間
平日　10:00～20:00
土　10:00～19:00
日・祝日　11:00～19:00

個人情報の取り扱いについて

日本ユース旅行株式会社およびご旅行をお申込みいただいた受託旅行業者は、旅行申込みの際にご提出された個人情報について、お客様との連絡や運送・宿泊機関等の手配のためにご利用させていただくほか、必要な範囲内において当該機関等に提出いたします。
そのほかにも①アンケートのお願い。②キャンペーン商品のご案内。③特典サービスの提供等に個人情報を利用させていただくことがあります。

お申し込み、お問い合わせは（受託販売）

●総合旅行業務取扱管理者とは、お客様の旅行を取り扱う営業所での取引きに関する責任者です。この旅行約款に関し、ご不明な点があれば、お申し込み箇所の取扱管理者におたずねください。