2025年 7月▸11月

JAMJAM TOUR 中部版

おすすめバス旅行

★小人料金の記載のないコースは、大人と同一料金となります。 ※記載のあるコースを除く最少催行 25名

24時間 オンライン受付可能

ジャムジャムツアー 詳しくはホームページをご覧ください。

ジャムジャムツアーは他にも魅力的なツアーをご用意しています。

LINEお友達登録

ご飯のお供は何にしよう? 出◎・つ◎◎煮・◎太◎!

6-1 日帰り 添 食事 昼食

米(マイ)ベストお供ミステリー!

出発日	旅行代金(おひとり様)
7月 30 8月 9・10 9月 4・6・28	7,980円

ツアーおすすめポイント!!
- マイベストのご飯のお供に出会えるかも!?
- 卵かけご飯に~ぞ!ご当地卵6個お土産付!
- しらすご飯とエビフライの海鮮ランチ!
- 広大なお花畑に咲き誇る向日葵で夏を感じよう!
- 施設担当激押しの具材で作ったおにぎり付!

名古屋駅発(9:10)=とある工場(お供探し①・見学・お買物)=とある旅館(昼食)=とある花広場(ひまわり見学)=とある市場(お供探し②・お買物)=とある工場(お供探し③・見学・お買物)=とあるパーク(お供探し④・見学・お買物)=名古屋着(16:10頃)

全立ち寄り先屋内で天気・気温心配ご無用!

6-2 日帰り 添 食事 昼食

実は甘味処の◎◎県ミステリーツアー!

幻の飴ソフト付! 何味かは食べて見て!

名産品◎◎詰め放題!

出発日〈◎印は催行決定〉	旅行代金(おひとり様)
7月 24 8月 1・7・11・21・30	9,980円

ツアーおすすめポイント!!
- とある名産品◎◎◎パイのお土産付!
- 桜エビのかき揚げに生しらす! 旨いもん膳のご昼食!
- 飴ソフトはまさかの◎◎◎味!

名古屋駅発(8:50)=とある市場(昼食 11:30頃・お買物)=とある工場(工場見学・◎◎詰め放題)=とあるファクトリー(工場見学・お買物)=名古屋着(17:50頃)

平地より10℃ほど涼しい!

6-4 日帰り 添 食事 昼食

御在所ロープウェイと40種の旬彩バイキング&季節のフルーツのお土産付!

約40種の旬彩バイキング

ツアーおすすめポイント!!
- 全長2161m・標高差780m!約15分の絶景空中散歩!
- 御在所岳は落ちない「地蔵岩」、高さ10mの「大黒岩」など奇岩・珍岩も多く見られます!
- 夏の「ひまわり」、秋は「コスモス」の花畑、約15種類の動物も見られます!
- 8月は桃2個、9・10月はシャインマスカット1房のお土産付

出発日	旅行代金(おひとり様) 大人	小人
8月 12・25 9月 14・27 10月 4・13・25	10,300円	9,600円

名古屋駅発(9:20)=滋賀農業公園 ブルーメの丘(季節のバイキングの昼食・散策)=御在所ロープウェイ(山上公園散策/約60分)=アクアイグニス(お買物)=名古屋着(17:20頃)

ふもとより10℃涼しい! 伊吹山!

5-8 日帰り 添 食事 昼食

太陽のぶどう狩り!

太陽のぶどう1房狩り

10大牛食べ放題!

メロン1玉やうなぎが当たる! 車内抽選会景品例

うなぎ1尾 約200g 2名! メロン1玉 約700g 3名! 近江牛バラ 約300g 2名!

ツアーおすすめポイント!!
- 高山植物が咲き乱れる伊吹山をご散策!
- 10大牛づくし食べ放題のご昼食!
- メロンやうなぎなど合計20名様以上に当たる! お楽しみ車内抽選会開催!
- 太陽のぶどうは1房狩り!

※種類は当日に案内いたします。

出発日	旅行代金(おひとり様)
8月 21・23・27・31 9月 2・6	9,800円

名古屋駅発(8:10)=伊吹山スカイテラス(自由散策)=sekigahara花伊吹(昼食)=今庄ぶどう園(ぶどう狩り)=道の駅伊吹の里(お買物)=名古屋着(16:10頃)

秋の爆食い・爆土産! も~松茸が少ないとは言わせない!

食べ歩き&現地ガイド付

7-1 日帰り 添 食事 昼食

近江牛&松茸 食べ放題スペシャルツアー!

日吉神社 10月中旬

ツアーおすすめポイント!!
- 神社の境内にまさかの三重塔!?ボランティアガイドによる重要文化財見学!
- 限界に挑戦!近江牛&松茸すき焼き60分間の爆食い!
- 彦根キャッスルロードでマロンスイーツ食べ歩き!
- 5種の秋の味覚が大集合!ど~んともってけ爆土産! 松茸1箱(3本入)、柿1個、焼き栗1袋、さつま芋1kg、近江米1合

出発日	旅行代金(おひとり様)
9月 21・26 10月 3・13・19・24・26・31 11月 3・9・14・17・22	12,800円

名古屋駅発(10:00)=日吉神社(ガイド付見学)=胡麻の郷(見学・お買物)=sekigahara花伊吹(昼食・お買物)=夢京橋キャッスルロード(食べ歩き・自由散策)=名古屋着(17:00頃)

2つの詰め放題とぶどう狩り食べ放題&1房土産!

6-7 日帰り 添 食事 昼食

一面ルビー色の花畑 赤そばの里 見学!

ツアーおすすめポイント!!
- ドーナツ&訳ありりんごの詰め放題!
  ※ドーナツやリンゴの種類の指定はできません。
- 全国的にも珍しい赤そばの花畑をご散策!
- ご昼食は信州プレミアム牛すきしゃぶ鍋!
- 中粒ぶどう食べ放題&大粒ぶどう1房土産!

出発日	旅行代金(おひとり様)
9月 21・25・29 10月 5・10・12	12,800円

名古屋駅発(8:30)=ル・ノール・リヴィエール(ドーナツ詰め放題・お買物)=ピアンデさくら亭(昼食・お買物)=みはらしファーム(訳ありりんご詰め放題・ぶどう狩り食べ放題&1房土産・お買物)=赤そばの里(自由散策)=名古屋着(18:30頃)

夏のおでかけツアー

昨年2週間で完売の人気ツアーがパワーアップ!

お得に!一日で!

5-1 日帰り 添 食事 昼食

5種のフルーツ狩りつくし!

出発日〈◎印は催行決定〉	旅行代金(おひとり様)
8月 15・16・17・20・23・24・26・30	9,980円

ツアーおすすめポイント!!
- 一度のツアーで5種・7つのフルーツ狩りをお楽しみいただけます!
- シャインマスカット1房・ブドウ1房・梨2玉・桃2玉・プルーン1カップ
- 名物蒲郡うどんとアサリの釜めしのご昼食!

名古屋駅発(10:00)=道の駅筆柿の里・幸田(お買物)=蒲郡オレンジパーク(各種果物狩り・昼食※当日の状況で順番前後します。)=えびせんべいとちくわの里(お買物)=名古屋着(16:00頃)

個人では行きにくい人気の貴船で涼を愉しむ!

5-7 日帰り 添 食事 昼食

京の奥座敷・貴船の川床料理と貴船神社

出発日〈◎印は催行決定〉	旅行代金(おひとり様)
7月 19 8月 26 9月 2	17,800円

ツアーおすすめポイント!!
- 水の瀬音を聴きながら、京の奥座敷・納涼川床料理をお楽しみください!
- 水の神様と縁結びのパワースポットとして人気の貴船神社を参拝

名古屋駅発(8:00)=貴船べにや(川床料理の昼食)・・・貴船神社(各自参拝)=下鴨神社(各自参拝)=京つけもの大安(お買物)=名古屋着(18:00頃)

※途中マイクロバスへの乗り換えがある場合がございます。

はじめての静岡はこれで決まり!

4-8 日帰り 添 食事 昼食

鳥と花とのふれあい体験! 掛川花鳥園と海鮮グルメ

雨でも屋内施設で楽しめます!

大井川にかかる全長897.4mの木造歩道橋

ツアーおすすめポイント!!
- 鳥が自由に飛び交う花鳥園を見学(約80分)
- 海鮮で有名な焼津さかなセンターで海鮮づくしの昼食
- 焼津プリンのデザート1個付
- 全長897.4mの世界一の長さを誇る木造歩道橋を訪れます!
- 緑茶淹れ体験付(オリジナルボトルにて持ち帰りできます!)

出発日	旅行代金(おひとり様) 大人	小人
7月 28 8月 2・18・28 9月 7・13	11,300円	11,000円

名古屋駅発(8:00)=掛川花鳥園(見学)=焼津さかなセンター(海鮮づくし膳の昼食&焼津プリン)=蓬莱橋(見学)=KADODE OOIGAWA(お買物・お茶淹れ体験)=名古屋着(18:00頃)

巨大生物のロマンと恐竜愛

4-10 日帰り 添 食事 昼食

福井県立 大迫力の恐竜博物館とそば打ち体験

恐竜博物館

そばと天ぷら、鯖寿司のセットの昼食

そば打ち体験イメージ

ツアーおすすめポイント!!
- 2023年7月にリニューアルオープンの福井県立恐竜博物館の迫力を満喫
- そば打ち体験は約100分(食事込)自分で作った蕎麦と天ぷら、鯖ずしをご賞味

出発日〈◎印は催行決定〉	旅行代金(おひとり様)
7月 26 8月 3・9・16・22	9,980円

名古屋駅発(7:30)=越前そばの里(そば打ち体験&昼食)=福井県立恐竜博物館(約2時間滞在)=道の駅越前おおの荒島の郷(お買物)=名古屋着(19:00頃)

個人では事前予約不可のジャングルバスをご用意!

4-6 日帰り 添 食事 なし

ジャングルの動物がすぐそこに! 富士サファリパーク バスから工サやり体験!

ツアーおすすめポイント!!
- 当日現地でしか手に入らないジャングルバスのチケットをご用意しました
- 普段では体験できない距離でジャングルの猛獣たちを見ることができます
- ジャングルバスからクマ・ライオン・ラクダなどにエサやり体験!
- パーク内での飲食では触れ合える動物たちがたくさんいます

出発日〈◎印は催行決定〉	旅行代金(おひとり様) 大人	小人
7月 25 8月 3・19・24 9月 6・13	11,800円	11,000円

名古屋駅発(7:20)=富士サファリパーク(ジャングルバス乗車・エサやり体験と各自散策/各自昼食:180分)=KADODE OOIGAWA(お買物)=名古屋着(19:00頃)

びわ湖テラスと地上37階の絶景ランチブッフェ&三井アウトレットパーク滋賀竜王

びわ湖テラス

6-5 日帰り 添 食事 昼食

ツアーおすすめポイント!!
- 標高1,100m天空の「びわ湖テラス」からの絶景をひとりじめ!
- 地上37階にて約50種以上の贅沢ランチブッフェ
- クラブハリエで有名なたねやの新施設「LAGO大津」でお買物
- 人気のアウトレットにて約90分のお買物

出発日〈◎印は催行決定〉	旅行代金(おひとり様) 大人	小人
8月 20 9月 7・13・23 10月 3・11・20 11月 1	13,800円	11,000円

名古屋駅発(8:00)=びわ湖テラス(ロープウェイ・展望台)=LAGO大津(3月24日OPEN! 滋賀県最新スポットでお買物)=びわ湖大津プリンスホテル(37階からの展望ランチブッフェ/約70分)=三井アウトレットパーク滋賀竜王(お買物/約90分)=名古屋着(18:30頃)

日本一長い歩行者専用吊橋

4-7 日帰り 添 食事 弁当

三島スカイウォークとメロン狩り

1玉持ち帰り

弁当/イメージ

ツアーおすすめポイント!!
- 伊豆フルーツパークでメロン狩り(メロン半玉試食+1玉お持ち帰り)
- 富士山が望める絶景スポット三島スカイウォークを散策

出発日	旅行代金(おひとり様)
7月 29 8月 4・8・17・23	14,800円

名古屋駅発(8:00)=焼津さかなセンター(お買物)=三島スカイウォーク(約80分自由散策)=伊豆フルーツパーク(メロン狩り+1/2試食)=名古屋着(19:00頃)

※お弁当はバス車内での飲食となります

納涼三か所巡り 関ケ原鍾乳洞・風鈴祭り・伊吹山

5-9 日帰り 添 食事 夕食

星空のガイド付観賞会

ガイド案内 イメージ

ファイアーパフォーマンス イメージ

スカイテラス伊吹山

夏を彩る7つのツアー特典

和紙物語2025年 新エリア

合計6000個 風鈴祭

ツアーおすすめポイント!!
- ご夕食は鉄板焼きファイアーパフォーマンス!
- 案内人付きできらめく夜空をガイドブック付きの特別観賞!
- どこが一番涼しいかな?関ケ原鍾乳洞・風鈴祭り・伊吹山星空観賞!
  ※星空観賞の際は薄手の上着をご持参頂く方がおすすめです。

出発日	旅行代金(おひとり様)
8月 1・10・22・24・30 9月 5・7・14	11,800円

名古屋駅発(13:00)=エアーかおる本丸(見学・お買物)=関ケ原鍾乳洞(自由見学)=胡麻の郷(お買物)=鉄板ダイニング天満(夕食)…関ケ原ウォーランド(風鈴祭り・羊羹詰め放題)=スカイテラス伊吹山(ガイド付き星空観賞)=名古屋着(22:00頃)

2025年全国花火大会&祭り

日本海を舞台に開催する越後三大花火
ぎおん柏崎まつり 海の大花火大会

HC-1 1泊2日 添 1日目 2日目 食事 夕食(弁当) 朝食 昼食(弁当)

約1万6千発

宿泊プラン 7月26日出発

旅行代金(おひとり様)		
観覧席(イス・テーブル席)	2~4名1室	31,300円
	1名1室	34,600円
観覧席無し(1日目 弁当無し)	2~4名1室	24,300円
	1名1室	27,300円

出発までは柳池自然園等の散策などでお楽しみいただくことも可能です ゴンドラ・ロープウェイ往復乗車+柳池自然園入園セット@4,000円(各自負担) 7:00~運行 ※乗り場まで徒歩5~10分程度

1 名古屋駅発(9:00)=ぎおん柏崎まつり「海の大花火大会」=白馬山麓地区ホテル(25:00頃着)【泊】
2 柳池高原(各自散策)…ホテル発(13:30)=名古屋着(18:30頃)

全国花火名人選抜競技大会
ふくろい遠州の花火

HC-2 日帰り 添 食事 夕食

約2万5千発

日帰りプラン 7月26日出発

レジャーシートプレゼント!

うなぎ専門店松葉の上うな重

旅行代金(おひとり様)	
観覧席「エリア自由席」付	19,500円

1 名古屋駅発(12:30)=航空自衛隊 浜松広報官 エアーパーク(自由見学)=うなぎ専門店松葉の上うな重=ふくろい遠州の花火=名古屋着(25:00頃)
※深夜名古屋着になりますのでご自宅までの交通手段はお客様自身で確保してください。

古い歴史と伝統の大迫力花火絵巻
熊野大花火大会

HC-7 日帰り夜行 添 食事 昼食(弁当)

約1万発

日帰り夜行プラン 8月17日出発

レジャーシートプレゼント!

昼食は松阪ブランド「モー太郎弁当」

旅行代金(おひとり様)	
観覧席「エリア自由席」付	21,500円

1 名古屋駅発(10:00)=熊野大花火大会=
2 =(車中泊)=名古屋着(5:00頃)

琵琶湖の湖上から上がるワイド感と迫力の花火
琵琶湖大花火大会

HC-8 日帰り 添 食事 夕食(弁当)

約1万発

日帰りプラン 8月8日出発

びわこボート1階屋外観覧席

旅行代金(おひとり様)	
観覧席「パイプ椅子席」付	19,500円

1 名古屋駅発(13:00)=ラコリーナ近江八幡(お買物)=琵琶湖大花火大会=名古屋着(24:00頃)
※深夜名古屋着になりますのでご自宅までの交通手段はお客様自身で確保してください。

永平寺参拝と大燈籠ながし

5-2 日帰り 添 食事 夕食

樹齢500年とも言われる大杉が連なる永平寺

出発日〈○印は催行決定〉	旅行代金(おひとり様)
8月㉓	14,800円

ツアーおすすめポイント!!
◆有料観覧席(桟敷席)をご用意しました!
◆約1万基もの燈籠が九頭竜川に流される情景は幻想的で、国内最大級となります!
◆クライマックスには色とりどりの花火が打ちあがります!

名古屋駅発(12:30)=永平寺(自由参拝)…ほっきょ荘(若狭牛御膳の夕食 16:30頃)=九頭竜川永平寺河川公園(永平寺町大燈籠ながし)=名古屋着(24:00頃)

好評につき増席! 諏訪湖の湖上から上がる大迫力の花火!
諏訪湖祭湖上花火大会

HC-6 日帰り夜行 添 食事 夕食(弁当)

約4万発

日帰り夜行プラン 8月15日出発

レジャーシートプレゼント!

夕食は諏訪名物おぎのやの鮒の笹めし

旅行代金(おひとり様)	
観覧席「プレミアム団体席」付	25,800円

1 名古屋駅発(10:30)=諏訪湖祭湖上花火大会=
2 =(車中泊)=名古屋着(5:00頃)

手筒花火発祥の地!
豊橋 三河手筒花火 第30回炎の祭典

7-2 日帰り 添 食事 夕食(弁当)

有料観覧席付

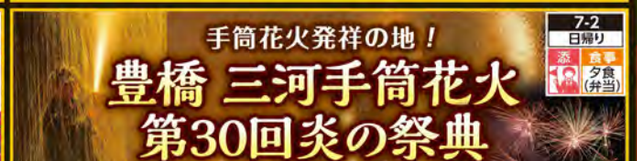

手筒花火弁当

出発日	旅行代金(おひとり様)	
11月1	S席(9~16列目)	12,800円
	A席(17~26列目)	11,800円

ツアーおすすめポイント!!
◆10本以上の手筒花火が一斉に噴き上がる様を指定席から観覧!
◆手筒花火の他にも大筒・仕掛け花火・打上花火などの花火も鑑賞できます!
◆手筒花火限定のお弁当付

名古屋駅発(12:20)=豊川稲荷(各自参拝)=豊橋市かもめ広場少年サッカー場(有料席にて手筒花火鑑賞)=名古屋着(22:00頃)

日本三大川祭りのひとつ! ユネスコ無形文化遺産登録!
600有余年の伝統を誇る 尾張津島天王祭宵祭

4-11 日帰り 添 食事 夕食

くずアイスイメージ

カラフルゼリー詰め放題

出発日〈○印は催行決定〉	旅行代金(おひとり様)
7月㉖	19,800円

ツアーおすすめポイント!!
◆ブランド牛食べ比べの夕食付!(16:00頃の夕食となります)
◆カラフルゼリー詰め放題、くずアイス付!
◆天王祭の宵祭りにて有料観覧席(テーブル席)をご用意!

名古屋駅発(14:00)=エアーかおる本丸(見学・ミニタオル付)=sekigahara花伊吹(ブランド牛食べ比べすき焼きの夕食・和傘物語・カラフルゼリー詰め放題)=尾張津島天王祭(有料席にて鑑賞)=名古屋着(22:00頃)

栗づくしのお食事&お土産付!
恵那でびっ栗!? ど~んと1kgの栗拾い!

6-6 日帰り 添 食事 昼食

※イメージ

出発日〈○印は催行決定〉	旅行代金(おひとり様)
9月4・8・⑭・⑳・27・30	9,980円

ツアーおすすめポイント!!
◆昨年より500g増加!1kgの栗拾い体験!
※1kg以上は1500円/kgで買取になります。栗の殻を踏みつけて実を拾うので、歩きやすい服装でお越しください。トングなどの貸し出し有。
◆栗ときのこの恵那鶏鍋など栗づくしのご昼食!
◆栗タルト・栗ようかん・栗キャンディのお土産付!

名古屋駅発(10:00)=いが栗の里 中津川マロンパーク(栗拾い)=恵那峡山菜園(昼食)=恵那 銀の森(お買物)=名古屋着(16:00頃)

マイカーでは行けない! 日本百名山 標高2,702mまでバスで行けちゃう!
絶景 乗鞍スカイラインと乗鞍岳!

6-3 日帰り 添 食事 なし

出会えれば幸運! ライチョウ

魔王岳

お花畑

高山植物の女王と言われるコマクサ

ツアーおすすめポイント!!
◆日本一標高の高いバス停! 乗鞍畳平は標高2,702m!
◆富士山五合目よりも高くバスで登れる場所としては日本一!
◆マイカーで行けない場所だからバスツアーがとっても便利!
◆3,026mの山頂登山でも片道わずか90分で可能!

出発日〈○印は催行決定〉	旅行代金(おひとり様)
8月⑥・㉙ 9月③・15・21 10月5・12・18	7,900円

名古屋駅発(8:00)=<乗鞍スカイライン>=乗鞍畳平・乗鞍バスターミナル(各自散策/約180分)=<乗鞍スカイライン>=飛騨高山おみやげ処物市(お買物)=名古屋着(19:15頃)

2,612mの雄大な大自然! 日本百名山を散策!
中央アルプス高山植物園 千畳敷カール

5-5 日帰り 添 食事 なし

ツアーおすすめポイント!!
◆菅の台~しらび平間の路線バス+ロープウエイ乗車券付
◆天気が良ければ日本最高3峰(富士山・北岳・槍ノ岳)の絶景も!
◆駒ヶ岳SAオリジナルの「檸檬のとりこ」のドーナツ1個と50周年記念バッジプレゼント!
◆駒ヶ岳SA売店で使える割引券プレゼント!

出発日出発日〈○印は催行決定〉	旅行代金(おひとり様) 大人	小人
8月26 9月9 10月21	10,000円	8,800円
7月29 8月⑦・23 9月6・25 10月7・18	10,500円	9,000円
8月2・16 9月13・20 10月11	11,000円	9,200円

名古屋駅発(7:30)=菅の台バスセンター=<路線バス30分>=しらび平駅~~<ロープウエイ7分>~~千畳敷駅…高山植物園(滞在約100分)…千畳敷駅~~<ロープウエイ7分>~~しらび平駅=<路線バス30分>=菅の台バスセンター=駒ヶ岳SA(お買物)=名古屋着(17:00頃)

憧れの山岳リゾート
上高地日帰りの旅

3-1 日帰り 添 食事 なし 又は弁当

約4時間滞在!

河童橋

大正池

上高地ルミエスタホテルオリジナルの「河童のひるめし」弁当

ツアーおすすめポイント!!
◆現地での滞在時間は、たっぷり約4時間!
◆上高地散策マップ付(モデルコース詳細付)
◆現地購入よりもお得なお弁当を追加可能です!

出発日〈○印は催行決定〉	旅行代金(おひとり様) 弁当なし	弁当付き
7月⑲・㉑・㉔・㉗・㉚ 8月②・⑤・7・⑨・⑩・11・12・13・14・15・16・19・㉑・23・㉕・㉗・㉙・31 9月1・⑦・9・11・13・15・⑰・20・23・26・28	6,700円	8,150円

※10月~11月も設定あり・お問合せください

名古屋駅発(7:30)=大正池で途中下車可能=上高地バスターミナル…各自散策…上高地バスターミナル(15:15)=名古屋着(19:00頃)

三重県名張のパワースポット!
自分磨きの赤目四十八滝での滝打たれ体験ツアー

5-3 日帰り 添 食事 昼食

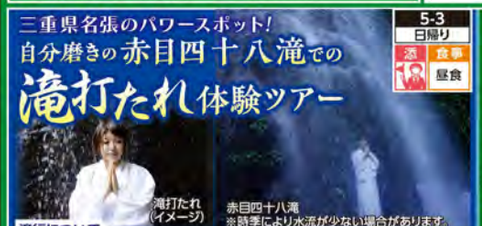

滝打たれ(イメージ)

赤目四十八滝 ※時季により水流が少ない場合があります。

滝行について
対象年齢:16歳以上の健康な方(急な山を登っていただきます)
貸出物:白装束・足袋・沢靴・滝打たれ用タオル(入浴、着替え時使用のタオルはご持参ください。温泉には有料のバスタオルはございます)・移動用靴貸出可能(有料)
持 参:水着(白装束の下につけていただきます)・スニーカー又はトレッキングシューズ・動きやすい服装(滝までの移動用)・大きめのリュックサック(白装束等荷物を各自お持ちいただきます)
※渓谷入山料・天然温泉入浴券・傷害保険含む ※見学での参加はできません。※後行が決定した後でも荒天時など危険と判断した場合は中止のご連絡をさせていただきます。

ツアーおすすめポイント!!
◆山岳信仰の聖地・赤目四十八滝にて滝打たれを体験
◆白装束・足袋・沢靴・滝うたれ用タオル貸出あり
◆冷えた身体に嬉しい温泉入浴付

出発日〈○印は催行決定〉	旅行代金(おひとり様) 滝打たれ	ハイキング
7月㉖ 8月9・23 9月⑥・20	15,800円	8,800円

名古屋駅発(7:00)=赤目自然歴史博物館…[徒歩]…滝打たれ…[徒歩]…赤目自然歴史博物館(昼食・入浴)=名阪関ドライブイン(お買物)=名古屋着(17:20頃)

日本の滝100選! 心癒されるマイナスイオンがいっぱい!
赤目四十八滝! 片道100分のしっかりハイキング!

5-4 日帰り 添 食事 なし

ツアーおすすめポイント!!
◆平成の名水100選!滝をつなぐ約3.3kmの回遊路は遊歩道となっており23もの滝や巨岩、自然が創り出した造形美を堪能しながら散策、ハイキングを楽しめます。
◆2024年リニューアルの赤目滝水族館も入れます!

名古屋駅発(7:00)=赤目四十八滝渓谷(9:30)…滝めぐり(約3時間)…赤目四十八滝渓谷(14:20)=名阪関ドライブイン(お買物)=名古屋着(17:20頃)

黄金色に輝く360度の大パノラマ
やまとかつらぎさん 大和葛城山ガイド付登山

7-3 日帰り 添 食事 昼食(弁当)

温泉入浴付!

おにぎり弁当お茶付!

ツアーおすすめポイント!!
◆標高約960mの山頂で情緒あふれる風景をご堪能!
◆奈良山岳自然ガイド協会登録のガイド付き登山!
◆天然温泉はり温泉らんどでおくつろぎください!
シャンプー類、ドライヤー有
※タオル等別料金

【登山インフォメーション】
登山口:葛城山ロープウェイ前
距離:3.2km コースタイム:約180分
ガイドレシオ:お客様15名程度に対し1名
コース難易度:初級者~

出発日	旅行代金(おひとり様)
10月4・11・14・20・26 11月3	12,800円

名古屋駅発(8:00)=名阪関ドライブイン(お買物)=道の駅かつらぎ(お買物・登山準備※お手洗い等)=葛城山(「北尾根ルート」登山ガイド同行 約3時間 山頂での自由時間約45分 下りはロープウェイ利用)=道の駅針テラス(お買物・入浴・自由食 約80分)=名阪関ドライブイン(お買物)=名古屋着(20:00頃)

大阪・関西万博! 高速路線バス利用

1名催行 チケット付!

約6時間滞在! 往復昼行バスプラン!

C-1 日帰り 添 食事 なし

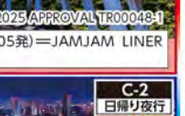

出発日	旅行代金(おひとり様) 大人(18歳以上)	中人(12~17歳)	小人(4~11歳)
7/13~10/13までの土日	17,800円	14,500円	12,100円
7/18~10/13までの月~金	14,800円	11,500円	9,100円

ツアーおすすめポイント!!
◆路線バス利用なので、西ゲート近くでの乗降!
◆パビリオンの事前予約で一日効率よくお楽しみください!

©Expo 2025 APPROVAL TR00048-1

名古屋南ささしまライブ バス停(7:15発)=JAMJAM LINER JX171便=(11:10頃着)大阪・関西万博会場(約6時間フリータイム 18:05発)=JAMJAM LINER JX174便利用=名古屋南ささしまライブ バス停着(22:00頃)

約11時間滞在! 往路昼行バス・復路夜行バスプラン!

C-2 日帰り夜行 添 食事 なし

出発日	旅行代金(おひとり様) 大人(18歳以上)	中人(12~17歳)	小人(4~11歳)
7/14~10/13までの土	19,800円	16,500円	14,100円
7/14~10/13までの日~金	16,800円	13,500円	11,100円

ツアーおすすめポイント!!
◆閉園まで滞在の万博大満喫プラン!
◆プロジェクションマッピングなど、夜のイベントをお楽しみください!

©Expo 2025 APPROVAL TR00048-1

名古屋南ささしまライブ バス停(7:15発)=JAMJAM LINER JX171便=(11:10頃着)大阪・関西万博会場(約11時間フリータイム ※閉場後、約50分の待機時間がございます。22:50発)=JAMJAM LINER JX302便/JX306便利用=名古屋南ささしまライブ バス停着(5:00頃)

共通ツアーインフォメーション

◆交通状況にて遅れが生じた場合、滞在時間が短くなる場合があります。
◆会場はキャッシュレス決済となります。
◆路線バス利用になりますので、往復ともに定刻出発にいたします。お待ちすることはできませんのでお時間には十分お気をつけください。
◆万博IDの取得は事前にお済ませください。
◆パビリオン予約に必要なチケットIDを事前発行!
※予約にはメールアドレスの登録が必須です。
◆関西・大阪万博の西ゲートからのご入園です。
◆バス停の位置や路線バス注意事項など便について詳しくはJAMJAM LINER公式サイトなどでご確認ください。

名古屋南ささしまライブ JAMJAM LINER バス停

快適バスの旅 ジャムジャムツアー アプライジンググループ
旅行企画・実施 愛知県知事登録旅行業第2-625号 全国旅行業協会会員
日本ユース旅行株式会社

ご予約・お問い合わせ 24時間オンライン予約OK
お申込みは…https://jamjamtour.jp/ ジャムジャムツアー 検索
コールセンター 050-3802-1544
平日/11:00~19:00 土日祝/11:00~18:00

〈取消日:旅行開始日の前日から起算、取消料:旅行代金に対する料率〉
※お取消受付時間は、営業時間内となります。

宿泊コース	出発の20日前~8日前まで 20%	出発の7日前~2日前まで 30%	出発の前日 40%	出発の当日 50%	無連絡・不参加及び旅行開始後 100%
日帰り 日帰り夜行	出発の10日前~8日前まで 20%				

本紙以外にもホームページ上にお得なコースを多数ご用意しております。

ご案内とお願い この旅行は日本ユース旅行株式会社(以下「当社」)が企画・実施するもので、参加される お客様と当社との契約は各コース毎に記載されている条件及び、別途お渡しする取引条件説明書(ご旅行条件書)及び社旅行約款(募集型企画旅行契約の部)によります。①最少催行人数/各コースに表示があります。最少催行人数に満たない場合は、旅行を中止にすることがあります。②宿泊コース/特に指定のないコースの小人・幼児料金につきましてはお問合せください。また大人・小人で2名1室利用の場合、特に小人料金に記載がない場合、小人料金の適用はできません。お部屋は和室・洋室・和洋室のいずれかを使用致します。禁煙・喫煙はお選びいただけません。③旅行代金/満12歳以上の方は大人、満6歳以上12歳未満を小人としいたします。④添乗員は各コースによりますが、ガイドは同行いたしません。⑤各スケジュールは交通事情・天候・現地事情によって、旅程・見学場所・食事内容などが変更になる場合があります。⑥詳しい旅行条件は弊社ホームページ上に掲載しております。ご確認のうえ申し込みください。(https://jamjamtour.jp/condition_tour.html)⑦利用バス会社/原則「ジャムジャムエクスプレス」を利用しますが、コース・日程によっては他社契約バス会社を利用する場合もございます。(https://jamjamtour.jp/safety_tour.html)⑧お客様の個人情報はお客様との連絡や輸送・宿泊機関等の手配の為にご利用させていただくほか、必要な範囲内において当該機関等に提出いたします。⑨取消料/お客様の都合により取消される場合、上記の取消料を申し受けます。⑩写真は全てイメージとなります。